



たち だより

府中市子ども家庭支援センターたち 府中市宮町1-50 くるる3階 TEL042-354-8700



1月の予定

2022(令和4)年は寅年です。中国伝来の十二支は、もともと植物が循環する様子を表しているということで、三番目の寅年は春が来て根や茎が生じて成長する時期、草木が伸び始める状態を示すとされているそうです。なんだか希望がもてそうですね。

コロナ禍も長く続いています。明るい1年にしていきたいものです。本年もどうぞよろしくお願いいたします。

月	火	水	木	金	土	日
					1 休館日	2 休館日
3 休館日	4	5	6	7	8	9
←----- 10日(月)~16日(日)分 予約受付期間 ----->						
10	11	12	13	14	15	16
←----- 17日(月)~23日(日)分 予約受付期間 ----->						
17	18	19	20	21	22	23 子育て講座*2 『パパと遊ぼう!!』
←----- 24日(月)~30日(日)分 予約受付期間 ----->						
24	25	26 子育て交流会*1 『ころりんクラブ①-1』	27	28	29	30
←----- 1月31日(月)~2月6日(日)分 予約受付期間 ----->						
31	※1 1月26日(水)午前の部は、交流会のためひろばの一部のエリアが使用できません。また、交流ひろばの定員が変更になります。ご理解とご協力をお願い致します。『ころりんクラブ』の参加は当選された方が対象です。申込みは1月13日(木)締め切り(予定)です。 ※2 ※1月23日(日)午前の部は、講座のためひろばの一部のエリアが使用できません。また、交流ひろばの定員が変更になります。ご理解とご協力をお願い致します。『パパと遊ぼう!!』の参加は当選された方が対象です。申込みは1月11日(火)締め切り(予定)です。					

🌸🌸🌸 2022年もどうぞよろしくお願いいたします 🌸🌸🌸

交流ひろばは、感染防止対策を取りながら開館しています！

- ☆府中市民の方のみの事前予約制です
 - ☆利用時間(休館日を除く毎日)
 - ①10:00~12:00 ②14:00~16:00
 - 各回とも定員25組(土日祝日は定員15組)
 - ※緊急事態宣言中や地域の感染流行状況により定員が変更になります。あらかじめご了承下さい。
 - ☆予約について(予約受付時間 10:30~17:00)
 - 予約専用電話(042-354-8704)または来館(総合受付)
 - ※予約をお受けできるのは予約専用電話番号のみとなります
 - ☆以下の場合にはご利用いただけません
 - *咳、発熱、嘔吐、下痢などの症状がある場合
 - *感染症等罹患後の出席停止期間中
 - *幼稚園等の感染症発生による学級閉鎖・休園期間中(症状の有無に関わらず感染の可能性が考えられる期間です)
- たちだよりはHPでもみられます！
※PDFです。携帯電話・スマートフォンではみられない場合があります。



2021年度休館日(予定)

館内整理・施設点検のため
休館となります。
あらかじめご了承下さい。

年末年始12月29日~1月3日
2月14日(月)、3月14日(月)



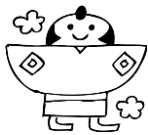

～交流ひろば～

1月生まれのおともだち お誕生日おめでとう



1月生まれのお友だちは、下記の期間にひろば利用時にスタッフに声をかけてね！お誕生日カードに手形か足形がとれます♪

期間 1月17日(月)～30日(日)

お誕生日手形・足形カード期間は、毎月2週間を予定しています。

誕生日月のお子さんが対象となります。

対象の方は、期間中にひろばのご予約をお取り下さい。

(期間はたっぷりよりひろば内でお知らせします)



新しい1年が始まりますね。
2022年も元気に皆さんにお会い
できることを楽しみにしています♪
新年もよろしく願いいたします。



1月の製作



★だるまを作ろう★

1月4日(火)～16日(日)

1週目と2週目で違う種類の
だるまが作れます☆



★節分の豆入れを作ろう★

1月24日(月)～30日(日)

～リフレッシュ保育～

いよいよ新しい一年の始まりですね。
リフレッシュ保育では、2022年も感染症対策
を行いながら、安心して利用していただけるよ
う努めてまいります。
新年も、どうぞよろしくお願いいたします！

★リフレッシュ保育予約について★

4日(火)から3月分(市民)の受付を開始します。
(※市外の方は2月分になります)

☆おすすめの絵本☆



「あけましておめでとう」

出版: 童心社 中川ひろたか×村上康成

お正月は大忙し！門松や鏡餅を飾って、
おせち料理を食べて、年賀状を出して、
初詣に出かけて…。かるたやこまなど、お
正月ならではのあそびもたくさん。日本人
が大切にしてきた習慣を、わかりやすく教
えてくれる一冊。



～府中市ファミリー・サポート・センター～

センターでは、12月に会員限定の交流会を初めてオンラインで開催しました。
『みんなで楽しもう！クリスマス会！』ということで、クリスマスにちなんだパネルシアターやハン
ドベルの演奏、紙芝居の読み聞かせを見たり、みんなでベルの製作をしました。参加された方からは
「とても温かい交流会でした」「ハンドベル素敵でした！」「ベル作りとても楽しかったです」など
の感想をいただきました。

来年度も年2回の交流会を実施予定です。これからも会員の皆さんに楽しんでいただける内容を企
画していきたいと思っておりますので、興味のある方はお気軽にお問い合わせください。

ファミリー・サポート・センターではコロナ禍においても、感染防止対策をしながら、サポートの
利用方法や内容を工夫して、できる範囲で活動を続けています。感染防止対策の詳細は、ホーム
ページに掲載しています。内容を改訂しましたので、ご確認ください。

◇府中市ファミリー・サポート・センターとは◇

地域にお住まいの“子育てをちょっと手伝ってもらいたい人(依頼会員)”と、“ちょっとお手伝い
できる人(提供会員)”の会員組織です。

活動は有償ボランティアで、謝礼のすべては提供会員さんに支払われます。会員同士の活動につ
いては保険で補償され、保険料のご負担もありません。サポート対象のお子さんは原則小学校4年生
までです。登録は無料で、依頼会員の登録は随時行っています。事前予約制になりますので、お気
軽にお問い合わせください。



TEL:042-367-8882 10:00～18:00(日曜日、祝日、たっぷり休館日を除く)